

Marking Scheme
Strictly Confidential
(For Internal and Restricted use only)
Senior Secondary School Certificate Examination, 2025
SUBJECT NAME BIOLOGY (Q.P. CODE 57/7/3)

General Instructions: -

1	You are aware that evaluation is the most important process in the actual and correct assessment of the candidates. A small mistake in evaluation may lead to serious problems which may affect the future of the candidates, education system and teaching profession. To avoid mistakes, it is requested that before starting evaluation, you must read and understand the spot evaluation guidelines carefully.
2	“Evaluation policy is a confidential policy as it is related to the confidentiality of the examinations conducted, Evaluation done and several other aspects. Its’ leakage to public in any manner could lead to derailment of the examination system and affect the life and future of millions of candidates. Sharing this policy/document to anyone, publishing in any magazine and printing in Newspaper/Website, etc. may invite action under various rules of the Board and IPC.”
3	Evaluation is to be done as per instructions provided in the Marking Scheme. It should not be done according to one’s own interpretation or any other consideration. Marking Scheme should be strictly adhered to and religiously followed. However, while evaluating, answers which are based on latest information or knowledge and/or are innovative, they may be assessed for their correctness otherwise and due marks be awarded to them. In class-XII, while evaluating two competency-based questions, please try to understand given answer and even if reply is not from marking scheme but correct competency is enumerated by the candidate, due marks should be awarded.
4	The Marking scheme carries only suggested value points for the answers These are in the nature of Guidelines only and do not constitute the complete answer. The students can have their own expression and if the expression is correct, the due marks should be awarded accordingly.
5	The Head-Examiner must go through the first five answer books evaluated by each evaluator on the first day, to ensure that evaluation has been carried out as per the instructions given in the Marking Scheme. If there is any variation, the same should be zero after deliberation and discussion. The remaining answer books meant for evaluation shall be given only after ensuring that there is no significant variation in the marking of individual evaluators.
6	Evaluators will mark(✓) wherever answer is correct. For wrong answer CROSS ‘X’ be marked. Evaluators will not put right (✓)while evaluating which gives an impression that answer is correct and no marks are awarded. This is most common mistake which evaluators are committing.
7	If a question has parts, please award marks on the right-hand side for each part. Marks awarded for different parts of the question should then be totaled up and written in the left-hand margin and encircled. This may be followed strictly.
8	If a question does not have any parts, marks must be awarded in the left-hand margin and encircled. This may also be followed strictly.
9	If a student has attempted an extra question, answer of the question deserving more marks should be retained and the other answer scored out with a note “Extra Question”.
10	No marks to be deducted for the cumulative effect of an error. It should be penalized only once.

11	A full scale of marks 0 to 70 marks has to be used. Please do not hesitate to award full marks if the answer deserves it.
12	Every examiner has to necessarily do evaluation work for full working hours i.e., 8 hours every day and evaluate 20 answer books per day in main subjects and 25 answer books per day in other subjects (Details are given in Spot Guidelines). This is in view of the reduced syllabus and number of questions in question paper.
13	<p>Ensure that you do not make the following common types of errors committed by the Examiner in the past:-</p> <ul style="list-style-type: none"> ● Leaving answer or part thereof unassessed in an answer book. ● Giving more marks for an answer than assigned to it. ● Wrong totaling of marks awarded on an answer. ● Wrong transfer of marks from the inside pages of the answer book to the title page. ● Wrong question wise totaling on the title page. ● Wrong totaling of marks of the two columns on the title page. ● Wrong grand total. ● Marks in words and figures not tallying/not same. ● Wrong transfer of marks from the answer book to online award list. ● Answers marked as correct, but marks not awarded. (Ensure that the right tick mark is correctly and clearly indicated. It should merely be a line. Same is with the X for incorrect answer.) ● Half or a part of answer marked correct and the rest as wrong, but no marks awarded.
14	While evaluating the answer books if the answer is found to be totally incorrect, it should be marked as cross (X) and awarded zero (0) Marks.
15	Any unassessed portion, non-carrying over of marks to the title page, or totaling error detected by the candidate shall damage the prestige of all the personnel engaged in the evaluation work as also of the Board. Hence, in order to uphold the prestige of all concerned, it is again reiterated that the instructions be followed meticulously and judiciously.
16	The Examiners should acquaint themselves with the guidelines given in the “Guidelines for Spot Evaluation” before starting the actual evaluation.
17	Every Examiner shall also ensure that all the answers are evaluated, marks carried over to the title page, correctly totaled and written in figures and words.
18	The candidates are entitled to obtain photocopy of the Answer Book on request on payment of the prescribed processing fee. All Examiners/Additional Head Examiners/Head Examiners are once again reminded that they must ensure that evaluation is carried out strictly as per value points for each answer as given in the Marking Scheme.

MARKING SCHEME**Senior Secondary School Examination, 2025****BIOLOGY (Subject Code-044)****[Paper Code: 57/7/3]****Maximum Marks: 70**

Q.No.	EXPECTED ANSWER/VALUE POINTS	MARKS	TOTAL MARKS
SECTION A			
1.	↓ (B) / 3'TCCACCCGATGC 5'	1	1
2.	(B) / XO type of chromosomes determine male sex in grasshoppers.	1	1
3.	(D) / Production of insulin by rDNA technique	1	1
4.	B) / Completion of Meiosis II	1	1
5.	(A) / 8.1%	1	1
6.	(B) / ELISA – Antigen antibody interaction	1	1
7.	(A) / P (53%) p(47%)	1	1
8.	(C) / a-ii, b-i, c-iv, d-iii	1	1
9.	(A) / Multicarpellary, Apocarpous	1	1
10.	(B) / Food chain-‘P’ – Grazing Food Chain-‘Q’ – Detritus	1	1
11.	(D) / Annealing is required to separate both the strands of template DNA.	1	1
12.	(D) / Morphine is often given to persons who have undergone surgery as a painkiller.	1	1
13.	(A) / Both Assertion (A) and Reason (R) are true and Reason (R) is the correct explanation of the Assertion (A).	1	1
14.	(A) / Both Assertion (A) and Reason (R) are true and Reason (R) is the correct explanation of the Assertion (A).	1	1
15.	(A) / Both Assertion (A) and Reason (R) are true and Reason (R) is the correct explanation of the Assertion (A).	1	1
16.	(C) / Assertion (A) is true, but Reason (R) is false.	1	1
SECTION B			
17.	(a) -DNA from bacteria can be released from the cells by digesting the cell envelope with enzyme lysozyme. -Protein and RNA are removed by treating with proteases and ribonuclease respectively. -Other molecules can be removed by appropriate treatments. -Purified DNA ultimately can be precipitated out after the addition of chilled ethanol.	½x4	

	<p style="text-align: center;">OR</p> <p>(b)-Two DNA sequences coding for the polypeptide A and B have been prepared (in vitro). -These DNA sequences were introduced into the plasmid of <i>E. coli</i> to produce the polypeptides. -Polypeptide chains 'A' and 'B' were produced separately in the bacterium. -They have been extracted and combined by creating disulphide bonds to form human insulin.</p>	$\frac{1}{2} \times 4$	2
18.	<p>(a) <i>Dryopithecus</i> / <i>Ramapithecus</i> (Any one primate) (b) Tanzania/ Ethiopia (Any one place) (c) <i>Australopithecines</i> (d) <i>Homo erectus</i></p>	$\frac{1}{2} \times 4$	2
19.	<p>(a) Klinefelter's syndrome (b) Development of breasts or Gynaecomastia / underdeveloped masculine character/ sterility/ tall stature with feminised character.</p> <p>(c) Aneuploidy/ Non disjunction or Failure of segregation of chromatids during cell division results in gain of extra X chromosome in male / trisomy of sex chromosome.</p>	$\frac{1}{2}$ $\frac{1}{2}$ 1	2
20.	<p>(a)-Absorbs phosphorus from soil and passes it to the plant. -Plants became resistant to root-borne pathogens. -Plants become tolerant to salinity and drought. -Overall increase in plant growth and development.</p> <p style="text-align: center;">OR</p> <p>(b) (i) Secondary lymphoid organs provide sites for interaction of lymphocytes with antigens, which then proliferate to become effector cells. (ii) Spleen : Has lymphocytes and phagocytes, Filters blood by trapping blood borne microorganisms.</p>	$\frac{1}{2} \times 4$ $\frac{1}{2} \times 2$ $\frac{1}{2} \times 2$	2
21.	<p>(a) Signals for parturition arise from fully developed foetus and placenta which induce mild uterine contractions, called foetal ejection reflex, this triggers release of oxytocin from maternal pituitary, which act on uterine muscle and causes stronger uterine contractions.</p> <p style="text-align: center;">OR</p> <p>(b) (i) Menstrual cycle ceases / menopause occur around 50 years of age. (ii) During oogenesis Meiosis I and II are unequal divisions which form one large cell and a smaller polar body / The unequal cell formation will ensure that the large cell has more cytoplasm and more nutrient reserve for better survival of the zygote. Meiosis I and II are equal divisions in spermatogenesis.</p>	$\frac{1}{2} \times 4$ 1 $\frac{1}{2}$ $\frac{1}{2}$	2

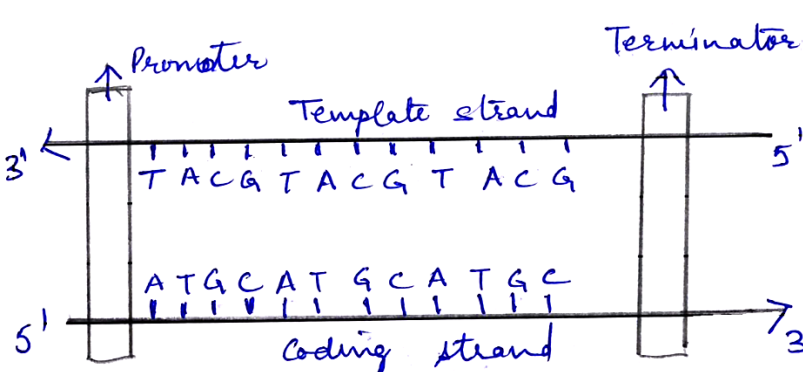
	SECTION C												
22.	<ul style="list-style-type: none">Lymphocytes from the blood of the patient are grown in a culture outside the body, A functional ADA cDNA is then introduced into these lymphocytes, which are subsequently returned to the patients.It is not a permanent cure.If gene isolated from marrow cells producing ADA is introduced into lymphocytes at early embryonic stage.	$\frac{1}{2} \times 3$ $\frac{1}{2}$ 1	3										
23.	<p>In an aquatic ecosystem-Grazing food chain (GFC).</p> <p>In a terrestrial ecosystem-Detritus food chain (DFC).</p> <p>Differences –</p> <table><tr><th>Grazing Food Chain</th><th>Detritus food chain</th></tr><tr><td>Transfer of energy starts from producers in a food chain.</td><td>Transfer of energy starts from detritus /decomposing organic matter.</td></tr><tr><td>More energy flows through this.</td><td>Less amount of energy flows through this .</td></tr><tr><td>Energy obtained from Sun</td><td>Energy obtained from dead organic matter</td></tr><tr><td>Major conduit of energy in aquatic system</td><td>Major conduit of energy in terrestrial system</td></tr></table> <p>(Any two differences)</p>	Grazing Food Chain	Detritus food chain	Transfer of energy starts from producers in a food chain.	Transfer of energy starts from detritus /decomposing organic matter.	More energy flows through this.	Less amount of energy flows through this .	Energy obtained from Sun	Energy obtained from dead organic matter	Major conduit of energy in aquatic system	Major conduit of energy in terrestrial system	$\frac{1}{2}$ $\frac{1}{2}$ 1x2	3
Grazing Food Chain	Detritus food chain												
Transfer of energy starts from producers in a food chain.	Transfer of energy starts from detritus /decomposing organic matter.												
More energy flows through this.	Less amount of energy flows through this .												
Energy obtained from Sun	Energy obtained from dead organic matter												
Major conduit of energy in aquatic system	Major conduit of energy in terrestrial system												
24.	<ul style="list-style-type: none"><p>(Award $\frac{1}{2}$ mark for each correct sequence of coding or template strand , and their correct polarity , promoter , terminator site)</p><ul style="list-style-type: none">DNA dependent RNA polymerase is the enzyme.	$\frac{1}{2} \times 4$ 1	3										

25.	<p>(a) Oral Pills Merits – Effective with less side effects/reversible/ cost effective/ user friendly.</p> <p>Demerits – Have side effects when taken for a long time/ Pills if not taken and not repeated in a particular pattern may fail to prevent conception/wrong usage may promote conception</p> <p>Surgical Method : Merits – Highly effective / Block gamete transport</p> <p>Demerits – Not reversible / Can affect health if not performed in hygienic conditions.</p> <p>(b)IUD's prevent conception by -Increase phagocytosis of sperms. -Some suppress sperm motility and fertilizing capacity of sperms by releasing Cu^{++} ions. - Hormone releasing IUD's make uterus unsuitable for implantation and cervix hostile to sperms.</p> <p style="text-align: right;">(Any two points)</p>	<p>$\frac{1}{2}$</p> <p>$\frac{1}{2}$</p> <p>$\frac{1}{2}$</p> <p>$\frac{1}{2}$</p> <p>$\frac{1}{2} + \frac{1}{2}$</p>	3
26.	<p>(a)This is adaptive radiation leading to divergent evolution. Example – Many varieties of Darwin's finches on the same island arose from the original seed-eating finches with altered beaks enabling them to become insectivorous and vegetarian finches / A number of marsupials different from each other evolved from an ancestral stock but all within the Australian island /or any other relevant example.</p> <p>(b)</p> <ul style="list-style-type: none"> • Example-Evolution of Placental mammals and Australian Marsupials or any other corresponding example of these categories respectively. • Convergent evolution. 	<p>$\frac{1}{2}$</p> <p>1</p> <p>1</p> <p>$\frac{1}{2}$</p>	3
27.	<p>(a) Animals that have their DNA manipulated to possess and express an extra or foreign gene are known as transgenic animals.</p> <p>(b)(i)Vaccine safety – Transgenic mice are being developed for use in testing the safety of vaccines before they are used on humans. Transgenic mice are being used to test the safety of the polio vaccine.</p> <p>(ii)Biological products – Transgenic cow-Rosie produced human protein enriched milk(2.4 gram per litre).The milk contains human alpha-lactalbumin and was nutritionally a more balanced product for human babies than natural cow milk or any other example.</p>	<p>1</p> <p>1</p> <p>1</p>	3
28.	<p>Typhoid – Sustained high fever $39-40^{\circ}\text{C}$/ stomach-pain/ constipation.</p> <p>Pneumonia- severe problems in respiration/in severe cases the lips and fingernails may turn grey to bluish in colour/ chills /cough</p>	<p>1</p> <p>1</p>	

	Malaria- If chills and high fever occurs in every 3 – 4 days.	1	3
	SECTION D		
29.	<p>(a)</p> <ul style="list-style-type: none"> • Sewage treatment plant • used to treat sewage water before it can be released into water body. <p>(b) Air helps in growth of flocs (aerobic bacteria along with fungal filaments), which decompose organic matter in the sewage using oxygen.</p> <p>(c)(i) Bacterial ‘flocs’ settle down to form activated sludge.</p> <p style="text-align: center;">OR</p> <p>(c) (ii) BOD is directly related to the measure of the organic matter present in water/ Greater the BOD more is the polluting potential</p>	<p>$\frac{1}{2}$</p> <p>$\frac{1}{2}$</p> <p>1+1</p> <p>1</p> <p>1</p>	4
30.	<p>(a) A – Geitonogamy B – Autogamy</p> <p>(b)</p> <p>-Anthers and stigma to be close to each other in a bisexual flower cleistogamous flower / closed flower / Pollen release and stigma receptivity at the same time (Any two conditions)</p> <p>(c)(i) Advantage → Assured seed set /no dependence on pollinators / pure breed can be obtained.</p> <p>Disadvantage → No genetic variation / Inbreeding depression</p> <p style="text-align: center;">OR</p> <p>(c) (ii)</p> <ul style="list-style-type: none"> • <i>Oxalis</i>/ <i>Viola</i> or common pansy/ <i>Commelina</i>. • Some flowers do not open at all /cleistogamy / closed flower hence show autogamy. 	<p>$\frac{1}{2}$</p> <p>$\frac{1}{2}$</p> <p>1+1</p> <p>$\frac{1}{2}$</p> <p>$\frac{1}{2}$</p> <p>$\frac{1}{2}$</p> <p>$\frac{1}{2}$</p> <p>$\frac{1}{2}$</p>	4
	SECTION E		
31.	<p>(a) (i) Alien species invasion – when alien species are introduced unintentionally or deliberately some of them turn invasive and cause decline or extinction of indigenous species. I. Nile Perch – In Lake Victoria in East Africa Nile Perch caused extinction of 200 species of cichlid fish.</p> <p>II. <i>Lantana</i> and <i>Eichhornia</i> – Caused environmental damage and threat to native species.</p>	<p>1</p> <p>1</p> <p>$\frac{1}{2}$</p>	

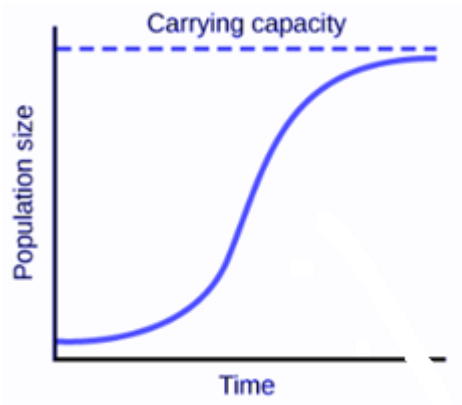
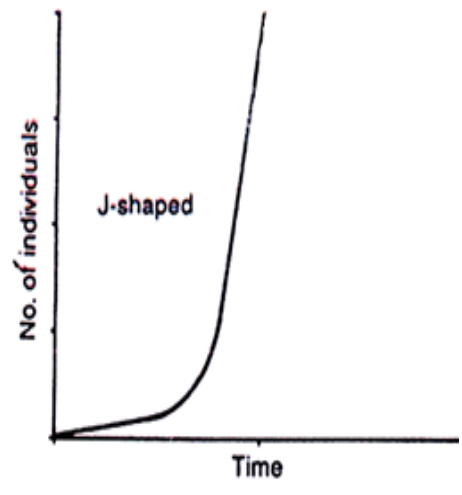
<p>III. <i>Clarias gariepinus</i> – African catfish introduced for aquaculture purposes poses a threat to indigenous catfishes in our rivers.</p> <p>(ii) Regions with high levels of species richness, high degree of endemism have been declared as biodiversity hotspots to conserve biodiversity.</p> <p>In India – Indo-Burma , Himalaya ,Western Ghats and Sri Lanka (Any two regions)</p>	<p>1/2</p> <p>1/2+1/2</p> <p>1/2+1/2</p>	
<p>OR</p>		
<p>(b) (i) $dN/dt = rN \left[\frac{K - N}{K} \right]$</p>	<p>1</p>	
<p>(ii)</p>  <p>Sigmoid growth curve</p>	<p>1</p>	
<p>(iii)</p>  <p>J-shaped growth curve</p>	<p>1</p>	
<p>(iv)</p> <p>-Logistic Growth curve / Sigmoid growth curve is more realistic</p> <p>-A given habitat in nature has enough resources to support a maximum possible number beyond which further growth is not possible/ resources become limiting factor</p>	<p>1+1</p>	<p>5</p>

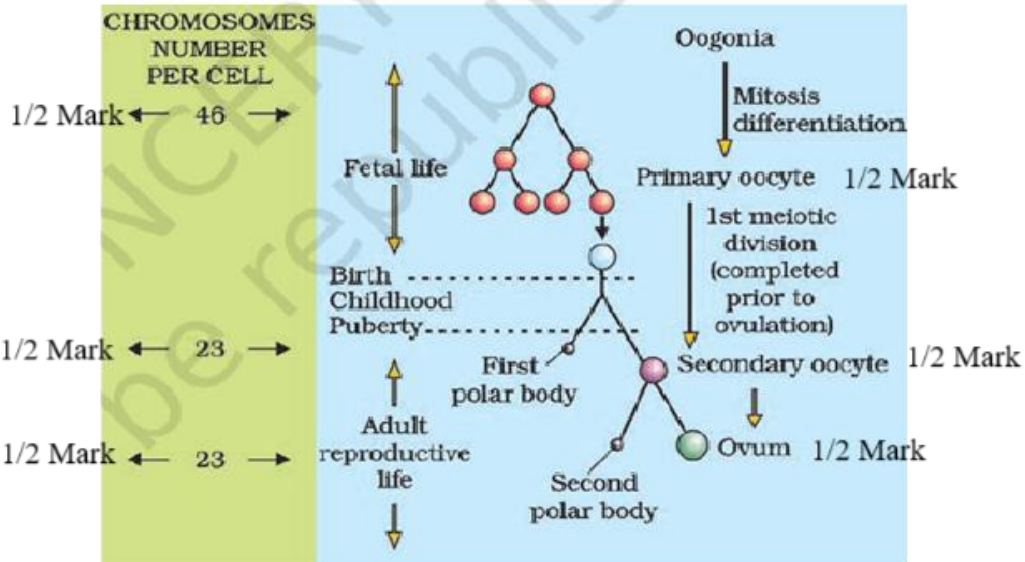
32.	<p>(a)</p> <ul style="list-style-type: none"> • Right – Compatible Wrong – Incompatible • Two-celled pollen grain on the stigma germinates to form pollen tube through germ pore, generative cell divides and forms the two male gametes during the growth of pollen tube in the stigma, pollen tube enters ovule through micropyle then enters one of the synergids through the filiform apparatus, pollen tube releases two male gametes, one male gamete(n) fuses with egg cell(n) to form zygote (2n) thus completing syngamy, other male gamete fuses with polar nuclei in central cell to form primary endosperm nucleus (3n) termed triple fusion. • Involves pollen recognition , Promotion or inhibition of (formation of pollen tube) the pollen. <p style="text-align: center;">OR</p> <p>(b) (i)</p>  <p style="text-align: center;">Oogenesis in Female Human (Representation with correct labelling and ploidy)</p> <p>(ii)</p> <ol style="list-style-type: none"> Formation of corpus luteum – Ovary Maturation of tertiary follicle – Ovary Fertilisation – Ampullary region of oviduct Implantation – Endometrium of uterus 	<p>$\frac{1}{2}$ $\frac{1}{2}$</p> <p>$\frac{1}{2} \times 6$</p> <p>$\frac{1}{2} \times 2$</p> <p>$\frac{1}{2} \times 6$</p> <p>$\frac{1}{2} \times 4$</p>	5
33.	<p>(a)</p> <ul style="list-style-type: none"> -It should be able to generate its replica. -Be chemically and structurally stable. -Provide scope for slow changes(mutation) required for evolution. -Able to express itself in the form of ‘Mendelian Characters’. 	$\frac{1}{2} \times 4$	

<p>DNA is double-stranded whereas RNA is single-stranded, DNA has thymine instead of uracil which is present in RNA and thus DNA is more stable, DNA has 2'-H group whereas RNA has 2'-OH group at every nucleotide which is reactive and easily degrades RNA, RNA is also catalytic, both RNA and DNA can mutate but RNA mutates faster than DNA.</p> <p style="text-align: right;">(Any Two)</p> <p>Based on above points DNA molecule is preferred as an ideal genetic material .</p> <p style="text-align: center;">OR</p> <p>(b)</p> <p>(i)</p> <p>Polygenic Inheritance-Inheritance of a trait that is controlled by three or more genes / the phenotype reflects contribution of all alleles (three or more) and effect of each allele is additive.</p> <p>Pleiotropy – When a single gene shows multiple phenotypic expressions.</p> <p>(ii)</p> <p>Dominance – In heterozygous pair of gene dominant allele is expressed over the recessive allele/ F1 progeny resemble either of the two parents which is dominant.</p> <p>Codominance – In a pair of genes when both alleles express themselves/ F1 generation(one of the progeny) resembles both the parents.</p> <p>Incomplete dominance – When in heterozygous state none of the allele is able to express itself and phenotype is in between/ Phenotype of F1 progeny is in between the two parent.</p> <p>Correct differences explained with the help of cross to be evaluated</p>	<p>1x2</p> <p>1</p> <p>1</p> <p>1</p> <p>1</p> <p>1</p> <p>1</p> <p>1</p>	<p>5</p>
---	---	----------

अंकन योजना
कड़ाई से गोपनीय
 (केवल आंतरिक और प्रतिबंधित उपयोग के लिए)
 सीनियर स्कूल सर्टिफिकेट परीक्षा, 2025
 विषय का नाम जीवविज्ञान (विषय कोड 044) (पेपर कोड 57/7/3)

सामान्य निर्देश:-

1	आप जानते हैं कि उम्मीदवारों के वास्तविक और सही मूल्यांकन में मूल्यांकन सबसे महत्वपूर्ण प्रक्रिया है। मूल्यांकन में एक छोटी सी गलती गंभीर समस्याएं पैदा कर सकती है जो उम्मीदवारों के भविष्य, शिक्षा प्रणाली और शिक्षण पेशे को प्रभावित कर सकती है। गलतियों से बचने के लिए, यह अनुरोध किया जाता है कि मूल्यांकन शुरू करने से पहले, आपको स्पोर्ट मूल्यांकन दिशानिर्देशों को ध्यान से पढ़ना और समझना चाहिए।
2	"मूल्यांकन नीति एक गोपनीय नीति है क्योंकि यह आयोजित परीक्षाओं की गोपनीयता, किए गए मूल्यांकन और कई अन्य पहलुओं से संबंधित है। किसी भी तरह से जनता को इसका लीक होने से परीक्षा प्रणाली पटरी से उतर सकती है और लाखों उम्मीदवारों के जीवन और भविष्य को प्रभावित कर सकती है। इस नीति/दस्तावेज को किसी को भी साझा करना, किसी पत्रिका में प्रकाशित करना और समाचार पत्र/वेबसाइट आदि में छपना बोर्ड और आईपीसी के विभिन्न नियमों के तहत कार्रवाई को आमंत्रित कर सकता है।
3	मूल्यांकन अंकन योजना में दिए गए निर्देशों के अनुसार किया जाना है। यह किसी की अपनी व्याख्या या किसी अन्य विचार के अनुसार नहीं किया जाना चाहिए। अंकन योजना का कड़ाई से पालन किया जाना चाहिए और धार्मिक रूप से पालन किया जाना चाहिए। तथापि, मूल्यांकन करते समय, जो उत्तर नवीनतम सूचना या ज्ञान पर आधारित हैं और/या नवाचारी हैं, उनका मूल्यांकन उनकी शुद्धता के लिए किया जा सकता है अन्यथा और उन्हें उचित अंक दिए जाएं। कक्षा-XII में, योग्यता आधारित दो प्रश्नों का मूल्यांकन करते समय, कृपया दिए गए उत्तर को समझने का प्रयास करें और यदि उत्तर अंकन योजना से नहीं है लेकिन उम्मीदवार द्वारा सही योग्यता की गणना की गई है, तो भी उचित अंक दिए जाने चाहिए।
4	अंकन योजना में उत्तरों के लिए केवल सुझाए गए मूल्य बिंदु हैं। ये केवल दिशा-निर्देशों की प्रकृति के हैं और पूर्ण उत्तर नहीं हैं। छात्रों की अपनी अभिव्यक्ति हो सकती है और यदि अभिव्यक्ति सही है, तो नियत अंक तदनुसार दिए जाने चाहिए।
5	प्रधान परीक्षक को पहले दिन प्रत्येक मूल्यांकनकर्ता द्वारा मूल्यांकन की गई पहली पांच उत्तर पुस्तिकाओं को पढ़ना चाहिए, ताकि यह सुनिश्चित किया जा सके कि अंकन योजना में दिए गए निर्देशों के अनुसार मूल्यांकन किया गया है। यदि कोई भिन्नता है, तो विचार-विमर्श और चर्चा के बाद शून्य होना चाहिए। मूल्यांकन के लिए शेष उत्तर पुस्तिकाएं केवल यह सुनिश्चित करने के बाद दी जाएंगी कि व्यक्तिगत मूल्यांकनकर्ताओं के अंकन में कोई महत्वपूर्ण भिन्नता नहीं है।
6	मूल्यांकनकर्ता जहां भी उत्तर सही है, वहां (✓) चिह्नित करेंगे। गलत उत्तर के लिए CROSS 'X' अंकित किया जाना चाहिए। मूल्यांकनकर्ता मूल्यांकन करते समय सही (✓) नहीं डालेंगे, जिससे यह आभास होता है कि उत्तर सही है और कोई अंक नहीं दिया जाता है। यह सबसे आम गलती है जो मूल्यांकनकर्ता कर रहे हैं।
7	यदि किसी प्रश्न में भाग हैं, तो कृपया प्रत्येक भाग के लिए दाईं ओर अंक दें। प्रश्न के विभिन्न भागों के लिए दिए गए अंकों को तब कुल किया जाना चाहिए और बाएं हाथ के मार्जिन में लिखा जाना चाहिए और घेर लिया जाना चाहिए। इसका सख्ती से पालन किया जा सकता है।

8	यदि किसी प्रश्न में कोई भाग नहीं है, तो अंक बाएं हाथ के मार्जिन में दिए जाने चाहिए और घेरा जाना चाहिए। इसका सख्ती से पालन भी किया जा सकता है।
9	यदि किसी छात्र ने एक अतिरिक्त प्रश्न का प्रयास किया है, तो अधिक अंक के योग्य प्रश्न का उत्तर बरकरार रखा जाना चाहिए और दूसरे उत्तर को "अतिरिक्त प्रश्न" नोट के साथ स्कोर किया जाना चाहिए।
10	त्रुटि के संचयी प्रभाव के लिए कोई अंक नहीं काटा जाना चाहिए। इसे केवल एक बार दंडित किया जाना चाहिए।
11	0-70 अंकों के पूर्ण पैमाने का उपयोग करना होगा। कृपया पूर्ण अंक देने में संकोच न करें यदि उत्तर इसके योग्य है।
12	प्रत्येक परीक्षक को आवश्यक रूप से पूरे कार्य घंटों के लिए मूल्यांकन कार्य करना होता है, अर्थात् प्रतिदिन 8 घंटे और मुख्य विषयों में प्रतिदिन 20 उत्तर पुस्तिकाओं और अन्य विषयों में प्रतिदिन 25 उत्तर पुस्तिकाओं का मूल्यांकन करना होता है (विवरण स्पॉट दिशानिर्देशों में दिए गए हैं)।
13	<p>सुनिश्चित करें कि आप अतीत में परीक्षक द्वारा की गई निम्नलिखित सामान्य प्रकार की त्रुटियां नहीं करते हैं: -</p> <ul style="list-style-type: none"> • उत्तर पुस्तिका में उत्तर या उसके भाग का मूल्यांकन किए बिना छोड़ना। • किसी उत्तर के लिए दिए गए अंक से अधिक अंक देना। • किसी उत्तर पर दिए गए अंकों का गलत योग। • उत्तर पुस्तिका के अंदर के पन्नों से शीर्षक पृष्ठ पर अंकों का गलत स्थानांतरण। • शीर्षक पृष्ठ पर गलत प्रश्न के अनुसार टोटल। • शीर्षक पृष्ठ पर दो स्तंभों के अंकों का गलत योग। • गलत भव्य कुल। • शब्दों और आंकड़ों में अंक मेल नहीं खाते/समान नहीं होते हैं। • उत्तर पुस्तिका से अंकों का ऑनलाइन पुरस्कार सूची में गलत स्थानांतरण। • उत्तरों को सही के रूप में चिह्नित किया गया है, लेकिन अंक नहीं दिए गए हैं। (सुनिश्चित करें कि सही टिक मार्क सही और स्पष्ट रूप से इंगित किया गया है। यह केवल एक पंक्ति होनी चाहिए। गलत उत्तर के लिए एक्स के साथ भी ऐसा ही है। • उत्तर का आधा या एक हिस्सा सही और बाकी गलत के रूप में चिह्नित किया गया था, लेकिन कोई अंक नहीं दिया गया था।
14	उत्तर पुस्तिकाओं का मूल्यांकन करते समय यदि उत्तर पूरी तरह से गलत पाया जाता है, तो इसे क्रॉस (X) के रूप में चिह्नित किया जाना चाहिए और शून्य (0) अंक दिए जाने चाहिए।
15	कोई भी गैर-मूल्यांकन भाग, शीर्षक पृष्ठ पर अंकों को न ले जाना, या उम्मीदवार द्वारा पता लगाई गई कुल त्रुटि मूल्यांकन कार्य में लगे सभी कर्मियों के साथ-साथ बोर्ड की प्रतिष्ठा को भी नुकसान पहुंचाएगी। इसलिए, सभी संबंधितों की प्रतिष्ठा को बनाए रखने के लिए, यह फिर से दोहराया जाता है कि निर्देशों का सावधानीपूर्वक और विवेकपूर्ण तरीके से पालन किया जाए।
16	परीक्षकों को वास्तविक मूल्यांकन शुरू करने से पहले "स्पॉट मूल्यांकन के लिए दिशानिर्देश" में दिए गए दिशानिर्देशों से परिचित होना चाहिए।
17	प्रत्येक परीक्षक यह भी सुनिश्चित करेगा कि सभी उत्तरों का मूल्यांकन किया गया है, अंकों को शीर्षक पृष्ठ पर ले जाया गया है, सही ढंग से टोटल किया गया है और आंकड़ों और शब्दों में लिखा गया है।
18	उम्मीदवार निर्धारित प्रोसेसिंग शुल्क के भुगतान पर अनुरोध पर उत्तर पुस्तिका की फोटोकॉपी प्राप्त करने के हकदार हैं। सभी परीक्षकों/अपर मुख्य परीक्षकों/मुख्य परीक्षकों को एक बार फिर याद दिलाया जाता है कि वे यह सुनिश्चित करें कि मूल्यांकन प्रत्येक उत्तर के लिए अंक योजना में दिए गए मूल्य बिंदुओं के अनुसार सख्ती से किया जाता है।

अकन योजना
वरिष्ठ माध्यमिक विद्यालय परीक्षा, 2025
जीव विज्ञान (विषय कोड-044)
[पेपर कोड: 57/7/3]

अधिकतम अंक: 70

प्रश्न संख्या .	अपेक्षित उत्तर / मूल्य अंक	अंक	कुल अंक
	खण्ड क		
1.	↓ (B) / 3'TCCACCCGATGC5'	1	1
2.	(B) / XO प्रकार के गुणसूत्र (क्रोमोसोम) टिड्डे में नर लिंग का निर्धारण करते हैं।	1	1
3.	(D) / आर-डीएनए तकनीक द्वारा इंसुलिन का निर्माण	1	1
4.	(B) / अर्धसूत्री विभाजन II (मियोसिस II) का पूर्ण होना	1	1
5.	(A) / 8.1%	1	1
6.	(B) / एलीजा (ELISA) - प्रतिजन प्रतिरक्षी (एंटीबॉडी) परस्पर क्रिया	1	1
7.	(A) / P (53%) p (47%)	1	1
8.	(C) / a-ii, b-i, c-iv, d-iii	1	1
9.	(A) / बहुअंडपी, वियुक्तांडपी	1	1
10.	B / P – चारण , Q-अपरद	1	1
11.	(D) / टेम्प्लेट डीएनए के दोनों रज्जुकों को पृथक करने के लिए अनीलन की आवश्यकता होती है।	1	1
12.	(D) / शल्यचिकित्सा करवाने वाले व्यक्तियों को अकसर दर्द निवारक के रूप में दी जाती है।	1	1
13.	(A) / अभिकथन (A) और कारण (R) दोनों सही हैं और कारण (R), अभिकथन (A) की सही व्याख्या करता है।	1	1
14.	(A) / अभिकथन (A) और कारण (R) दोनों सही हैं और कारण (R), अभिकथन (A) की सही व्याख्या करता है।	1	1
15.	(A) / अभिकथन (A) और कारण (R) दोनों सही हैं और कारण (R), अभिकथन (A) की सही व्याख्या करता है।	1	1
16.	(C) अभिकथन (A) सही है, परन्तु कारण (R) गलत है।	1	1
	खण्ड क		

17.	<p>(क)</p> <p>-जीवाणु कोशिका से डीएनए एंजाइम लाइसोजाइम के द्वारा पचाकर प्राप्त किया जा सकता है।</p> <p>-प्रोटीन और आरएनए को क्रमशः प्रोटीएज और राइबोन्यूक्लिएज के द्वारा इलाज करके हटा दिया जाता है।</p> <p>-अन्य अणुओं को उचित उपचार द्वारा हटाया जा सकता है।</p> <p>- अंततोगत्वा द्रुतशीतित (चिल्ल) एथेनॉल मिलाने से शोधित डीएनए अवक्षेपित (प्रेसिपिटेट) हो जाता है।</p> <p style="text-align: center;">अथवा</p> <p>(ख) -पॉलीपेप्टाइड ए और बी के लिए कोडिंग करने वाले दो डीएनए अनुक्रमों को (इनविट्रो) तैयार किया।</p> <p>- इन डीएनए अनुक्रमों को पॉलीपेप्टाइड्स का उत्पादन करने के लिए ई. कोलाई के प्लाज्मिड में प्रविष्ट कराया गया।</p> <p>- पॉलीपेप्टाइड श्रृंखला 'ए' और 'बी' जीवाणु में अलग-अलग उत्पन्न हुई।</p> <p>- इन्हें निकालकर डाईसल्फाइड बंध बनाकर आपस में संयोजित कर मानव इंसुलिन का निर्माण किया गया।</p>	<p>1/2 x4</p> <p>1/2 x4</p>	2
18.	<p>(क) ड्रायोपिथेकस/ रामापिथेकस (कोई एक)</p> <p>(ख) तंजानिया / इथियोपिया (कोई एक)</p> <p>(ग) ऑस्ट्रेलोपिथेसिन</p> <p>(घ) होमो इरेक्टस</p>	1/2x4	2
19.	<p>(क) क्लाइनफेल्टर सिंड्रोम</p> <p>(ख) स्तनों का विकास या गाइनेकोमास्टिया / अविकसित मर्दाना चरित्र / बांझपन / लंबा कद स्त्रीकृत चरित्र के साथ।</p> <p>(ग) असुगुणिता / गैर-वियोजन या कोशिका विभाजन के दौरान क्रोमैटिड्स के पृथक्करण की विफलता के परिणामस्वरूप पुरुष में अतिरिक्त एक्स अथवा 'X' गुणसूत्र की प्राप्ति होती है।</p>	<p>1/2</p> <p>1/2</p> <p>1</p>	2
20.	<p>(क) -मिट्टी से फास्फोरस को अवशोषित करता है और इसे पौधे तक पहुंचाता है।</p> <p>-पौधे जड़ जनित रोगजनकों के लिए प्रतिरोधी बन गए।</p>		

	<p>-पौधे लवणता और सूखे के प्रति सहिष्णु हो जाते हैं।</p> <p>-पौधों की वृद्धि और विकास में समग्र वृद्धि।</p> <p>अथवा</p> <p>(ख) (i) द्वितीयक लसीकाभ अंग ऐसे स्थान है जहाँ लसीकाणुओं की प्रतिजन के साथ पारस्परिक क्रिया होती है ,जो बाद में प्रचुर संख्या में उत्पन्न होकर प्रभावी कोशिकाएँ बन जाते हैं</p> <p>(ii) प्लीहा</p> <p>इसमें लसीकाणु और भक्षकाणु होते हैं, यह रुधिर में पैदा होने वाले सूक्ष्म जीवों को फांसकर रुधिर निस्यंदक (फिल्टर) के रूप में काम करते हैं।</p>	<p>$\frac{1}{2} \times 4$</p> <p>$\frac{1}{2} \times 2$</p> <p>$\frac{1}{2} \times 2$</p>	2
21.	<p>(क) प्रसव के संकेत पूर्ण विकसित भ्रूण और प्लेसेंटा से उत्पन्न होते हैं जो हल्के गर्भाशय संकुचन को प्रेरित करते हैं, जिसे भ्रूण निष्कासन प्रतिवर्त कहा जाता है, यह मातृ पिट्यूटरी से ऑक्सीटोसिन के स्राव को सक्रिय करता है, जो गर्भाशय की मांसपेशियों पर कार्य करता है और मजबूत गर्भाशय संकुचन का कारण बनता है।</p> <p>अथवा</p> <p>(ख)</p> <p>(i) मासिक धर्म चक्र बंद हो जाता है / रजोनिवृत्ति लगभग 50 वर्ष की आयु में होती है।</p> <p>(ii) अण्डजनन के दौरान अर्धसूत्रीविभाजन I और II असमान विभाजन होते हैं जो एक बड़ी कोशिका और एक छोटे ध्रुवीय शरीर का निर्माण करते हैं / असमान कोशिका गठन यह सुनिश्चित करेगा कि बड़ी कोशिका में अधिक कोशिकाद्रव्य और युग्मनज के बेहतर अस्तित्व के लिए अधिक पोषक तत्व आरक्षित हों।</p> <p>अर्धसूत्रीविभाजन I और II शुक्राणुजनन में समान विभाजन होते हैं।</p>	<p>$\frac{1}{2} \times 4$</p> <p>1</p> <p>$\frac{1}{2}$</p> <p>$\frac{1}{2}$</p>	2
	खण्ड ग		
22.	<ul style="list-style-type: none"> रोगी के रक्त से लसीकाणु को निकालकर शरीर से बाहर संवर्धन किया जाता है, सक्रिय एडीए का सी डीएनए (पञ्च विषाणु संवाहक का प्रयोगकर) लसीकाणु में प्रवेश कराकर ,अंत में रोगी के शरीर में वापस कर दिया जाता है। यह कोई स्थायी इलाज नहीं है यदि अस्थि मज्जा कोशिकाओं से पृथक किए गए एडीए उत्पादक जीन को प्रारंभिक भ्रूण अवस्था में लिम्फोसाइटों में प्रवेश कराया जाए । 	<p>$\frac{1}{2} \times 3$</p> <p>$\frac{1}{2}$</p> <p>1</p>	3
23.	एक जलीय पारिस्थितिकी तंत्र में- चारण खाद्य श्रृंखला (जीएफसी)।	$\frac{1}{2}$	

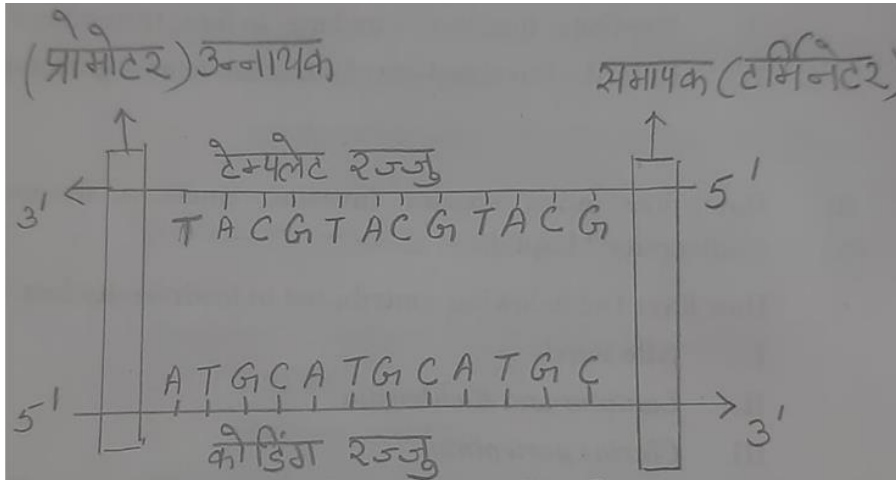
	<p>एक स्थलीय पारिस्थितिकी तंत्र में- अपरद (डेट्रिटस) खाद्य श्रृंखला (डीएफसी)। मतभेद-</p> <table><tr><td></td><td>चारण खाद्य श्रृंखला</td><td>अपरद खाद्य श्रृंखला</td></tr><tr><td>1</td><td>ऊर्जा का हस्तांतरण एक खाद्य श्रृंखला में उत्पादकों से शुरू होता है</td><td>ऊर्जा का हस्तांतरण अपरद / कार्बनिक पदार्थों के विघटन से शुरू होता है</td></tr><tr><td></td><td>इसके माध्यम से अधिक ऊर्जा प्रवाह होता है</td><td>इससे कम मात्रा में ऊर्जा प्रवाहित होती है</td></tr><tr><td></td><td>सूर्य से प्राप्त ऊर्जा</td><td>मृत कार्बनिक पदार्थों से प्राप्त ऊर्जा</td></tr><tr><td></td><td>जलीय प्रणाली में ऊर्जा की प्रमुख साधन</td><td>स्थलीय प्रणाली में ऊर्जा की प्रमुख साधन</td></tr></table> <p>(कोई दो)</p>		चारण खाद्य श्रृंखला	अपरद खाद्य श्रृंखला	1	ऊर्जा का हस्तांतरण एक खाद्य श्रृंखला में उत्पादकों से शुरू होता है	ऊर्जा का हस्तांतरण अपरद / कार्बनिक पदार्थों के विघटन से शुरू होता है		इसके माध्यम से अधिक ऊर्जा प्रवाह होता है	इससे कम मात्रा में ऊर्जा प्रवाहित होती है		सूर्य से प्राप्त ऊर्जा	मृत कार्बनिक पदार्थों से प्राप्त ऊर्जा		जलीय प्रणाली में ऊर्जा की प्रमुख साधन	स्थलीय प्रणाली में ऊर्जा की प्रमुख साधन	<p>1/2</p> <p>1x2</p>	<p>3</p>
	चारण खाद्य श्रृंखला	अपरद खाद्य श्रृंखला																
1	ऊर्जा का हस्तांतरण एक खाद्य श्रृंखला में उत्पादकों से शुरू होता है	ऊर्जा का हस्तांतरण अपरद / कार्बनिक पदार्थों के विघटन से शुरू होता है																
	इसके माध्यम से अधिक ऊर्जा प्रवाह होता है	इससे कम मात्रा में ऊर्जा प्रवाहित होती है																
	सूर्य से प्राप्त ऊर्जा	मृत कार्बनिक पदार्थों से प्राप्त ऊर्जा																
	जलीय प्रणाली में ऊर्जा की प्रमुख साधन	स्थलीय प्रणाली में ऊर्जा की प्रमुख साधन																
24.	<p>•</p>  <p>(कोडिंग या टेम्पलेट स्ट्रैंड के सही अनुक्रम के लिए 1/2 अंक, और उनकी सही ध्रुवीयता-1/2 अंक, प्रमोटर -1/2 अंक, टर्मिनेटर साइट 1/2 अंक)</p> <p>• डीएनए निर्भर आरएनए पोलिमेरेज़ एंजाइम है।</p>	<p>1/2X4</p> <p>1</p>	<p>3</p>															
25.	<p>(क)</p> <p>गर्भनिरोधक गोलियाँ</p>																	

	<p>गुण - कम दुष्प्रभावों के साथ प्रभावी / उत्क्रमणीय /लागत प्रभावी/उपयोगकर्ता के अनुकूल।</p> <p>दोष - लंबे समय तक लेने पर दुष्प्रभाव होते हैं / गोलियाँ यदि नहीं ली जाती हैं और एक विशेष पैटर्न में दोहराई नहीं जाती हैं तो गर्भधारण को रोकने में विफल हो सकती हैं / गलत उपयोग गर्भधारण को बढ़ावा दे सकता है।</p> <p>शल्य चिकित्सा पद्धति:</p> <p>गुण - अत्यधिक प्रभावी/युग्मक परिवहन को अवरुद्ध करती हैं।</p> <p>दोष - उत्क्रमणीय नहीं/स्वास्थ्य को प्रभावित कर सकती हैं यदि स्वच्छ परिस्थितियों में नहीं किया जाता है।</p> <p>(ख) आईयूडी गर्भधारण को रोकते हैं</p> <ul style="list-style-type: none"> -शुक्राणुओं के भक्षकाणुक्रिया को बढ़ाते हैं। - Cu^{++} या कॉपर (तांबा) आयनों को जारी करके शुक्राणु की गतिशीलता और निषेचन क्षमता को दबाते हैं। -हार्मोन मोचक करने वाले आईयूडी गर्भाशय को प्रत्यारोपण के लिए अनुपयुक्त बनाते हैं , और गर्भाशय ग्रीवा को शुक्राणुओं के लिए प्रतिकूल बनाते हैं। <p style="text-align: center;">(कोई दो बिंदु)</p>	<p>1/2</p> <p>1/2</p> <p>1/2</p> <p>1/2</p> <p>1/2 + 1/2</p>	3
26.	<p>(क) यह अनुकूली विकिरण है जो अपसारी विकास की ओर ले जाता है।</p> <p>उदाहरण - एक ही द्वीप पर डार्विन के फिच की कई किस्में मूल बीज खाने वाले फिच से उत्पन्न हुईं, जिनकी चोंच बदल गई थी जिससे वे कीटभक्षी और शाकाहारी फिच बन गए / एक दूसरे से अलग कई मार्सुपियल्स एक पैतृक स्टॉक से विकसित हुए, लेकिन सभी ऑस्ट्रेलियाई द्वीप / या किसी अन्य प्रासंगिक उदाहरण के भीतर।</p> <p>(ख)</p> <ul style="list-style-type: none"> • उदाहरण-प्लेसेंटल स्तनधारियों और ऑस्ट्रेलियाई मार्सुपियल्स का विकास या क्रमशः इन श्रेणियों का कोई अन्य संगत उदाहरण। • अभिसारी विकास। 	<p>1/2</p> <p>1</p> <p>1</p> <p>1/2</p>	3
27.	<p>(क) ऐसे जंतु जिनके डीएनए में हेरफेर करके उसमें एक अतिरिक्त या विदेशी जीन डाला जाता है, उन्हें पारजीवी जंतु कहा जाता है।</p> <p>(ख) (i) टीका सुरक्षा - मनुष्यों पर इस्तेमाल किए जाने से पहले टीके की सुरक्षा का परीक्षण करने के लिए पारजीवी चूहों का विकास किया जा रहा है। पोलियो टीका की सुरक्षा का परीक्षण करने के लिए पारजीवी चूहों का इस्तेमाल किया जा रहा है।</p> <p>(ii) जैविक उत्पाद - पारजीवी गाय-रोजी ने मानव प्रोटीन समृद्ध दूध (2.4 ग्राम प्रति लीटर) का उत्पादन किया। इस दूध में मानव अल्फा-लैक्टलबुमिन होता है और यह प्राकृतिक गाय के दूध या किसी अन्य उदाहरण की तुलना में मानव शिशुओं के लिए पोषण की दृष्टि से अधिक संतुलित उत्पाद है।</p>	<p>1</p> <p>1</p> <p>1</p>	3
28.	<p>टाइफॉइड - लगातार 39-40 डिग्री सेल्सियस बुखार/ पेट दर्द/ कब्ज।</p>	1	

	न्यूमोनिया- सांस लेने में गंभीर समस्या/गंभीर मामलों में होंठ और नाखून भूरे से नीले रंग के हो सकते हैं/ ठंड लगना/खांसी	1	
	मलेरिया- अगर हर 3-4 दिन में ठंड लगना और तेज बुखार हो।	1	3
	खण्ड घ		
29.	<p>(क) • वाहितमल उपचार सयन्त्र / सीवेज ट्रीटमेंट प्लांट</p> <p>• वाहितमल के पानी को जल निकाय में छोड़े जाने से पहले उसका उपचार करने के लिए उपयोग किया जाता है।</p> <p>(ख) वायु ऊर्णक (कवकीय तंतुओं से जुड़े जीवाणुओं की जाली) के विकास में मदद करती है, जो ऑक्सीजन का उपयोग करके वाहितमल में कार्बनिक पदार्थों को विघटित करते हैं।</p> <p>(ग) (i) जीवाणु ऊर्णक सक्रियत आपंक बनाने के लिए नीचे बैठते हैं।</p> <p>अथवा</p> <p>(ग) (ii) बीओडी सीधे पानी में मौजूद कार्बनिक पदार्थों के माप से संबंधित है / बीओडी जितना अधिक होगा, प्रदूषण की संभावना उतनी ही अधिक होगी</p>	$\frac{1}{2}$ $\frac{1}{2}$ 1 + 1 1 1	4
30.	<p>(क) A— सजात पुष्पी परागण</p> <p>B — स्वयुग्मन</p> <p>(ख)</p> <p>- उभयलिंगी फूल में परागकोष और वर्तिकाग्र एक दूसरे के करीब होते हैं / क्लिस्टोगैमस फूल/ बंद फूल / एक ही समय में पराग उत्सर्जन और वर्तिकाग्र ग्रहणशीलता</p> <p>(कोई दो बिन्दु)</p> <p>(ग) (i) लाभ → सुनिश्चित बीज पैदा करते हैं / परागणकों पर कोई निर्भरता नहीं / शुद्ध नस्ल प्राप्त की जा सकती है</p> <p>नुकसान → कोई आनुवंशिक भिन्नता नहीं / अंतःप्रजनन अवसाद</p> <p>अथवा</p> <p>(ग) (ii)</p> <p>• ऑक्सालिस / वायोला या सामान्य पेंसी / कॉमेलिना</p> <p>• कुछ फूल बिल्कुल नहीं खुलते / अनुन्मील्य परागणी फूल / बंद फूल इसलिए ऑटोगैमी / स्वयुग्मन दिखाते हैं।</p>	$\frac{1}{2}$ $\frac{1}{2}$ 1 + 1 $\frac{1}{2}$ $\frac{1}{2}$ $\frac{1}{2}$ $\frac{1}{2}$	4
	खण्ड डः		
31.	<p>(क) (i) विदेशी प्रजातियों का आक्रमण - जब विदेशी प्रजातियों को अनजाने में या जानबूझकर लाया जाता है, तो उनमें से कुछ आक्रामक हो जाती हैं और देशी प्रजातियों के पतन या विलुप्त होने का कारण बनती हैं।</p>	1	

	<p>I. नील पर्च - पूर्वी अफ्रीका में विकटोरिया झील में नील पर्च ने सिकलड मछली की 200 प्रजातियों को विलुप्त कर दिया।</p> <p>II. लैंटाना तथा <i>आइकार्निया</i> - पर्यावरणीय क्षति और देशी प्रजातियों के लिए खतरा पैदा किया।</p> <p>III. <i>क्लेरियस गैरीपिनस</i> - जलीय कृषि उद्देश्यों के लिए पेश की गई अफ्रीकी कैटफिश हमारी नदियों में देशी कैटफिश के लिए खतरा बन गई है।</p> <p>(ii) उच्च स्तर की प्रजातियों की समृद्धि, उच्च स्तर की स्थानिकता वाले क्षेत्रों को जैव विविधता के संरक्षण के लिए जैव विविधता हॉटस्पॉट के रूप में घोषित किया गया है।</p> <p>भारत में - इंडो-बर्मा, हिमालय, पश्चिमी घाट और श्रीलंका</p> <p style="text-align: center;">(कोई भी दो क्षेत्र)</p> <p style="text-align: center;">अथवा</p> <p>(ख) (i)</p> $\frac{dN}{dt} = rN \left(\frac{K-N}{K} \right)$	<p>1</p> <p>$\frac{1}{2}$</p> <p>$\frac{1}{2}$</p> <p>$\frac{1}{2} + \frac{1}{2}$</p> <p>$\frac{1}{2} + \frac{1}{2}$</p> <p></p> <p></p> <p>1</p>	
--	---	---	--

(ii)

सिग्मॉइड वृद्धि वक्र

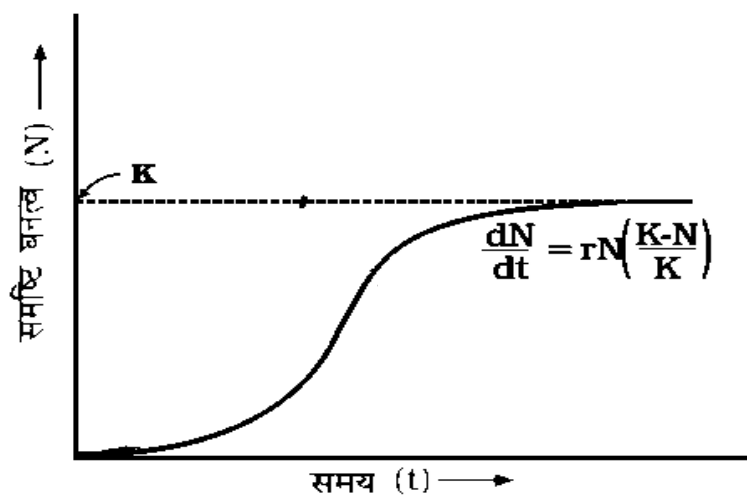

1

(iii)

J-आकार का वृद्धि वक्र

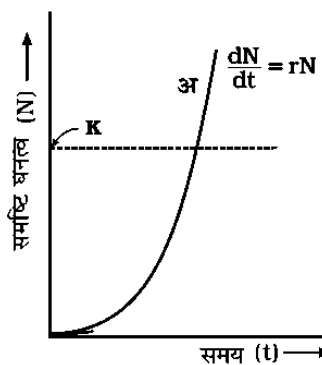

1

(iv)

-संभारतंत्र वृद्धि वक्र / सिग्मॉइड वृद्धि वक्र अधिक यथार्थवादी है

-प्रकृति में किसी दिए गए आवास में अधिकतम संभव संख्या का समर्थन करने के लिए पर्याप्त संसाधन होते हैं जिसके आगे आगे विकास संभव नहीं है / संसाधन सीमित कारक बन जाते हैं

1 + 1

5

32.

(क)

• सही - संगत

गलत - असंगत

1/2

1/2

- वर्तिकाग्र पर दो-कोशिका वाले पराग कण जनन छिद्र के माध्यम से पराग नलिका बनाते हैं, जनन कोशिका विभाजित होती है और वर्तिकाग्र में पराग नलिका की वृद्धि के दौरान दो नर युग्मक बनाती है, पराग नलिका माइक्रोपाइल के माध्यम से अंडाशय में प्रवेश करती है फिर तंतु रूप उपकरण के माध्यम से एक सहक्रिया में प्रवेश करती है, पराग नलिका दो नर युग्मक मुक्त करती है, एक नर युग्मक (n) अंडा कोशिका (n) के साथ जुड़कर युग्मनज (2n) बनाता है इस प्रकार युग्मस संलयन पूर्ण होती है, अन्य नर युग्मक केंद्रीय कोशिका में ध्रुवीय नाभिक के साथ जुड़कर प्राथमिक भ्रूणपोष नाभिक (3n) बनाते हैं, जिसे त्रिगुण संलयन कहा जाता है।

1/2x6

- पराग की पहचान, संवर्धन या निषेध (पराग ट्यूब का निर्माण) शामिल है।

1/2x2

अथवा

(ख) (i)

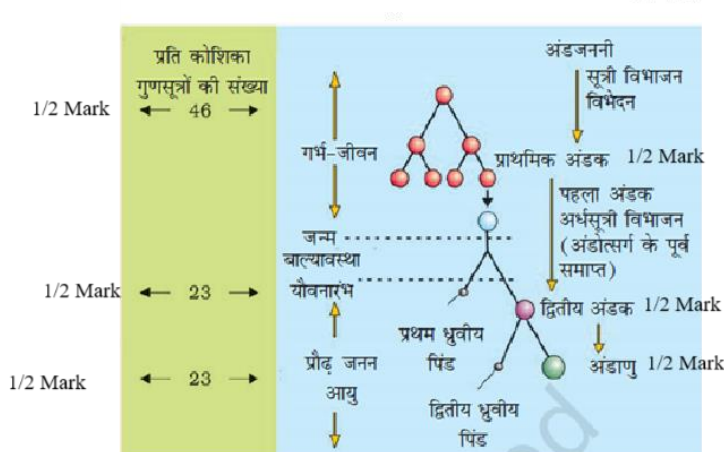

1/2x6

महिला मानव में अंडजनन

(सही नामांकन और प्लोइडी के साथ प्रतिनिधित्व)

(ii)

- कॉर्पस ल्यूटियम का निर्माण – अंडाशय
- तृतीयक कूप की परिपक्वता - अंडाशय
- निषेचन – अंडवाहिनी नली के तुंबिका (एंपुला) क्षेत्र
- अंतर्रोपण – गर्भाशय का अंतः स्तर

1/2x4

5

33.	<p>(क)</p> <p>-यह अपनी प्रतिकृति बनाने में सक्षम होना चाहिए।</p> <p>-रासायनिक और संरचनात्मक रूप से स्थिर होना चाहिए।</p> <p>-विकास के लिए आवश्यक धीमे परिवर्तनों (उत्परिवर्तन) के लिए गुंजाइश प्रदान करना।</p> <p>- मेंडल के लक्षण के रूप में खुद को व्यक्त करने में सक्षम होना चाहिए।</p> <p>डीएनए में दो रज्जुक होता है जबकि आरएनए में एक रज्जुक होता है / डीएनए में यूरेसिल के बजाय थाइमिन होता है जो आरएनए में मौजूद होता है और इस प्रकार डीएनए अधिक स्थिर होता है / डीएनए में 2'-एच समूह होता है जबकि आरएनए में प्रत्येक न्यूक्लियोटाइड पर 2'-ओएच समूह होता है जो प्रतिक्रियाशील होता है और आसानी से आरएनए को खराब कर देता है / आरएनए उत्प्रेरक भी होता है / आरएनए और डीएनए दोनों उत्परिवर्तित हो सकते हैं लेकिन आरएनए डीएनए की तुलना में तेजी से उत्परिवर्तित होता है।</p> <p style="text-align: center;">(कोई दो)</p> <p>उपर्युक्त बिंदुओं के आधार पर डीएनए अणु को एक आदर्श आनुवंशिक सामग्री के रूप में वरीयता दी जाती है।</p> <p style="text-align: center;">अथवा</p> <p>(ख)</p> <p>(i)</p> <p>बहुजीनी वंशानुक्रम-एक लक्षण की वंशानुक्रम जो तीन या अधिक जीनों द्वारा नियंत्रित होता है /</p> <p>फीनोटाइप दृश्यप्ररूप सभी एलील (तीन या अधिक) के योगदान को दर्शाता है और प्रत्येक एलील का प्रभाव योगात्मक होता है।</p> <p>बहुप्रभाविता - जब एक ही जीन कई दृश्यप्ररूप अभिव्यक्तियाँ दिखाता है।</p> <p>(ii)</p> <p>प्रभाविता - जीन की विषमयुग्मी जोड़ी में प्रमुख एलील अप्रभावी एलील पर व्यक्त होता है / F1 संतान दो माता-पिता में से किसी एक के समान होती है जो प्रमुख है।</p> <p>सहप्रभाविता - जीन की एक जोड़ी में जब दोनों एलील खुद को व्यक्त करते हैं / F1 पीढ़ी (संतानों में से एक) दोनों माता-पिता के समान होती है।</p> <p>अपूर्ण प्रभाविता - जब विषमयुग्मी अवस्था में कोई भी एलील खुद को व्यक्त करने में सक्षम नहीं होता है और दृश्यप्ररूप बीच में होता है / F1 संतान का दृश्यप्ररूप दो माता-पिता के बीच में होता है।</p> <p>(क्रॉस की मदद से समझाए गए सही अंतरों का मूल्यांकन किया जाना चाहिए)</p>	<p>$\frac{1}{2} \times 4$</p> <p>1 + 1</p> <p>1</p> <p>1</p> <p>1</p> <p>1</p>	5